FOR RENT

賃料	管理費等
52,000円	2,000円

セキュリティ有り,ロフト,最上階,上階無し,通風良好,陽当たり良好,閑静な住宅街,高台に立地,緑豊かな住宅地

【外観】

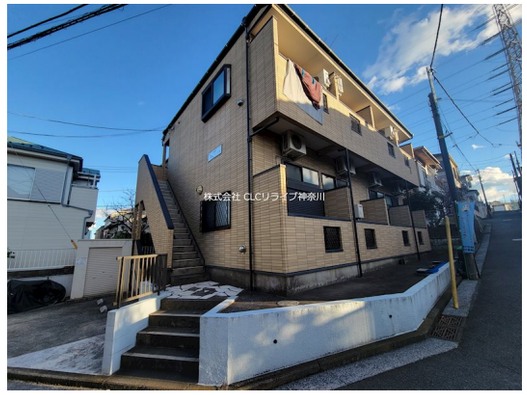

【間取り図】

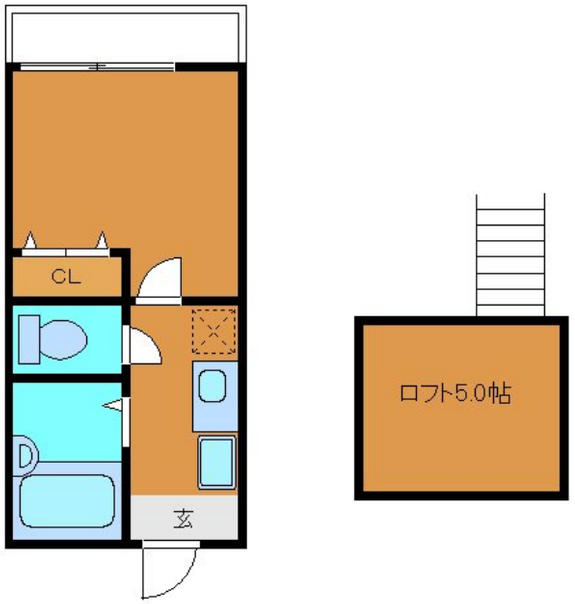

間取り	1K		
敷金	1ヶ月	礼金	無
敷引／償却金	- -	保証金	-
物件種別	アパート		
建物名・部屋番号	メゾン・ド・マキ　203号室		
物件所在地	神奈川県横浜市磯子区杉田６丁目19-14		
交通	京急本線　杉田（神奈川）駅　徒歩13分 根岸線　新杉田駅　徒歩18分		
間取詳細			
構造･規模	木造 2階建 2階		
専有面積	19.8㎡	向き	
築年月	2006年3月	契約期間	2年
損害保険	有　20,700円　24ヶ月	入居時期	相談
駐車場	要問い合わせ 駐輪場 バイク置き場		
設備	ＴＶインターホン,インターホン,エアコン,ガスコンロ設置可,クローゼット,トイレ有,バス・トイレ別,		
その他費用	[一時金]　鍵交換費用：22,000円　消毒施工費：16,500円 [月次費用]　口座振替手数料：550円		
入居諸条件	ペット不可 学生可 性別不問 高齢者相談		
保証会社	必須　初回保証料：総賃料の50%　以降毎年1万円		
備考			

※図面と現況が異なる場合は現況が優先となります。　※間取りの「S」はサービスルーム(納戸)です。

情報更新日2025年8月17日　No.H20230080663

お問合せ先

神奈川県知事（4）第25761号
社団法人全国宅地建物取引業保証協会

株式会社CLCリライブ神奈川 金沢八景店

神奈川県横浜市金沢区六浦１丁目１０－１６
TEL:045-790-5177　FAX:045-790-5188
E-mail : hakkei@clcnet.jp
URL : http://www.clcnet.jp

←携帯サイトから物件詳細を閲覧できます！

取引態様	手数料負担の割合	貸主	0%	借主	100%
仲介	手数料配分の割合	元付	0%	客付	100%

不動産コード：2101776　物件管理コード：1114169791340000033089

※取引条件の有効期限は情報更新日より30日間となります。