FOR RENT

賃料	管理費等
54,000円	1,000円

２Ｆ以上,駅まで平坦,閑静な住宅街,平坦地,メールボックス

【外観】

【間取り図】

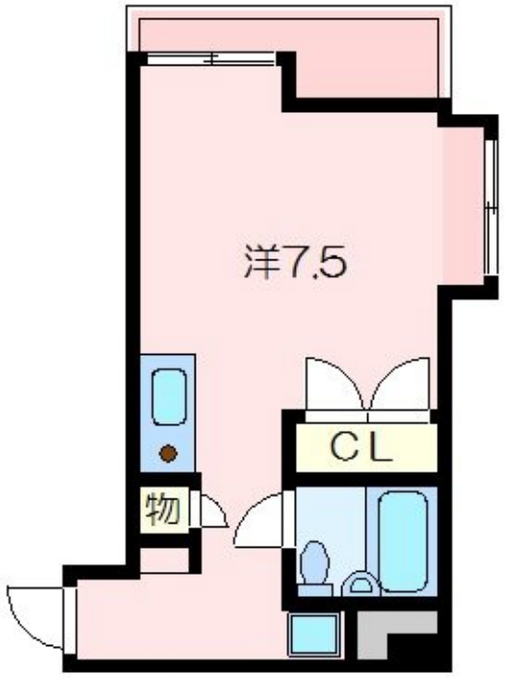

Bタイプ 21.52㎡

間取り	1R		
敷金	1ヶ月	礼金	無
敷引／償却金	- -	保証金	-
物件種別	マンション		
建物名・部屋番号	ブルーシップ		
物件所在地	神奈川県横浜市金沢区洲崎町		
交通	京急本線　金沢八景駅　徒歩6分 京急本線　金沢文庫駅　徒歩19分		
間取詳細	洋室(6畳)		
構造･規模	鉄筋コンクリート 4階建 3階		
専有面積	21.52㎡	向き	
築年月	1996年2月中旬	契約期間	2年
損害保険	有 16,700円 24ヶ月	入居時期	相談
駐車場			
設備	３点給湯,ＣＡＴＶ,インターホン,エアコン,エアコン全室,ガス給湯,シャワー,シューズボックス,トイ		
その他費用	[一時金]　消毒施工費：16,500円		
入居諸条件	性別不問 単身可		
保証会社			
備考	お部屋探しはCLCで! 大手不動産管理の物件から地元の不動産屋さんの物件まで幅広くご紹介出来ます! 掲載物件以外にも多数ご紹介出来ますので、 お部屋探しの事は、是非一度お問い合わせ下さい		

※図面と現況が異なる場合は現況が優先となります。　※間取りの「S」はサービスルーム(納戸)です。

情報更新日2025年6月24日　No.H20230082916

お問合せ先

神奈川県知事（4）第25761号
社団法人全国宅地建物取引業保証協会

株式会社CLCリライブ神奈川 金沢八景店

神奈川県横浜市金沢区六浦１丁目１０－１６
TEL:045-790-5177　FAX:045-790-5188
E-mail : hakkei@clcnet.jp
URL : http://www.clcnet.jp

←携帯サイトから物件詳細を閲覧できます！

取引態様	手数料負担の割合	貸主		借主	
仲介	手数料配分の割合	元付		客付	

不動産コード：2101776　物件管理コード：1114169791340000038443

※取引条件の有効期限は情報更新日より30日間となります。