# FOR RENT

| 賃料 | 管理費等 |
|---|---|
| 58,000円 | 2,000円 |

当社管理物件,南面バルコニー,駅まで平坦,閑静な住宅街,緑豊かな住宅地,メールボックス

【外観】

【間取り図】

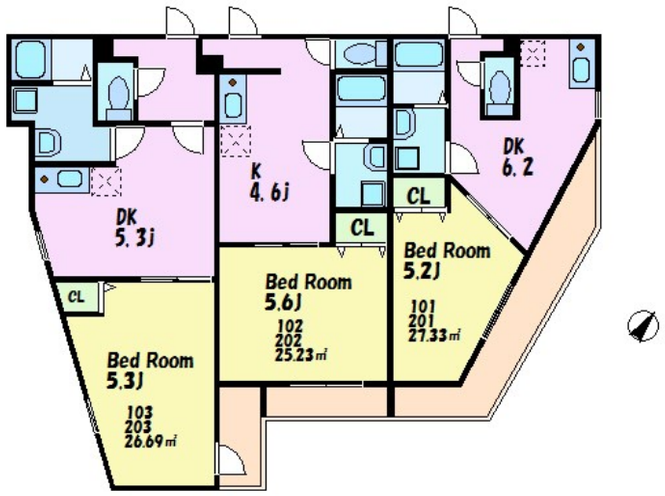


| 間取り | 1DK | | |
|---|---|---|---|
| 敷金 | 無 | 礼金 | 無 |
| 敷引／償却金 | -<br>- | 保証金 | 無 |
| 物件種別 | アパート | | |
| 建物名・部屋番号 | ドリームコート金沢八景 | | |
| 物件所在地 | 神奈川県横浜市金沢区六浦３丁目 | | |
| 交通 | 京急本線　金沢八景駅　徒歩20分<br>京急逗子線　六浦駅　徒歩15分 | | |
| 間取詳細 | | | |
| 構造･規模 | 木造 3階建 3階 | | |
| 専有面積 | 26.69㎡ | 向き | 南東 |
| 築年月 | 2018年5月1日 | 契約期間 | 2年 |
| 損害保険 | | 入居時期 | 即時 |
| 駐車場 | 無 | | |
| 設備 | ＣＡＴＶ,ＣＡＴＶインターネット,ＩＨクッキングヒーター,ＴＶインターホン,インターホン,エアコン, | | |
| その他費用 | [一時金]　退去時清掃費用：49,500円 | | |
| 入居諸条件 | 性別不問 | | |
| 保証会社 | 可　初回保証料賃料等50～100%　更新料10000円/2年 | | |
| 備考 | | | |

※図面と現況が異なる場合は現況が優先となります。　※間取りの「S」はサービスルーム(納戸)です。

情報更新日2025年9月13日　No.H20230083372


お問合せ先

神奈川県知事（4）第25761号
社団法人全国宅地建物取引業保証協会

**株式会社CLCリライブ神奈川 金沢八景店**

神奈川県横浜市金沢区六浦１丁目１０－１６
TEL:045-790-5177　FAX:045-790-5188
E-mail : hakkei@clcnet.jp
URL : http://www.clcnet.jp


←携帯サイトから物件詳細を閲覧できます！

| 取引態様 | 手数料負担の割合 | 貸主 | 0% | 借主 | 100% |
|---|---|---|---|---|---|
| 仲介 | 手数料配分の割合 | 元付 | 0% | 客付 | 100% |

不動産コード：2101776　物件管理コード：1114169791340000039352

※取引条件の有効期限は情報更新日より30日間となります。