FOR RENT

賃料	管理費等
115,000円	5,000円

２Ｆ以上,２面採光,オートロック,ワイドバルコニー,角住戸,高層階,振り分け,通風良好,電子キー,電子ロック,陽当たり良好,駅まで平坦,駅前,外壁タイル張り,閑静な住宅街,始発駅,分譲タイプ,平坦地,

【外観】

【間取り図】

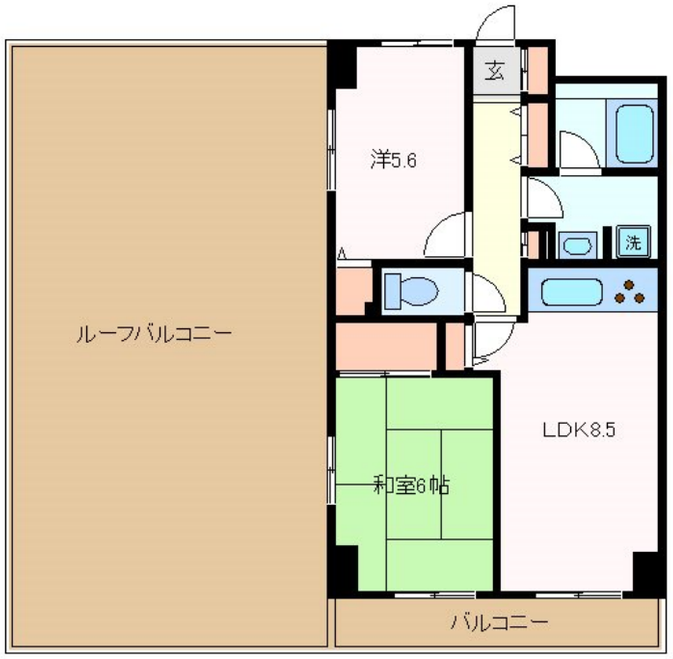

※図面と現況が異なる場合は現況が優先となります。　※間取りの「S」はサービスルーム(納戸)です。

間取り	2DK		
敷金	1ヶ月	礼金	2ヶ月
敷引／償却金	- -	保証金	-
物件種別	マンション		
建物名・部屋番号	ガーデンシティ金沢文庫		
物件所在地	神奈川県横浜市金沢区釜利谷東２丁目		
交通	京急本線　金沢文庫駅　徒歩3分 京急本線　金沢八景駅　徒歩16分		
間取詳細	DK(8.5畳) 和室(6畳) 洋室(5.6畳)		
構造･規模	鉄骨鉄筋コンクリート 11階建 9階		
専有面積	49.83㎡	向き	北西
築年月	1996年3月	契約期間	2年
損害保険	有　31,190円　24ヶ月	入居時期	相談
駐車場	有(敷地内) 22700円/月 駐輪場		
設備	３口以上コンロ,３点給湯,ＢＳ,ＣＡＴＶ,インターホン,ガスキッチン,ガスコンロ設置済,ガス給湯,グ		
その他費用	[一時金]　清掃代：39,600円　エアコン清掃代：16,500円		
入居諸条件	性別不問 二人可 法人可 子供可		
保証会社	必須　【収納代行】初回保証料賃料共益費等５０％（連保無）、３０％（連保有）、以後１年毎２５％		
備考	☆お部屋探しはCLCで☆ ☆大手不動産管理の物件から地元の不動産屋さんの物件まで幅広くご紹介出来ます☆ 掲載物件以外にも多数ご紹介出来ますので、 お部屋探しの事は、是非一度お問い合わせ下さい☆		

情報更新日2025年7月14日　No.B20210040033

お問合せ先

神奈川県知事（3）第25761号
全国宅地建物取引業協会連合会

株式会社CLCリライブ神奈川 金沢文庫店

神奈川県横浜市金沢区谷津町３７４
TEL:045-787-3845
E-mail : bunko@clcnet.jp
URL : http://www.clcnet.jp/

←携帯サイトから物件詳細を閲覧できます！

取引態様	手数料負担の割合	貸主		借主	
仲介	手数料配分の割合	元付		客付	

不動産コード：9342　物件管理コード：1114169791340000026330

※取引条件の有効期限は情報更新日より30日間となります。