FOR RENT

賃料	管理費等
159,000円	9,000円

高台に立地 緑豊かな住宅地 オートロック 陽当たり良好

【外観】

【間取り図】

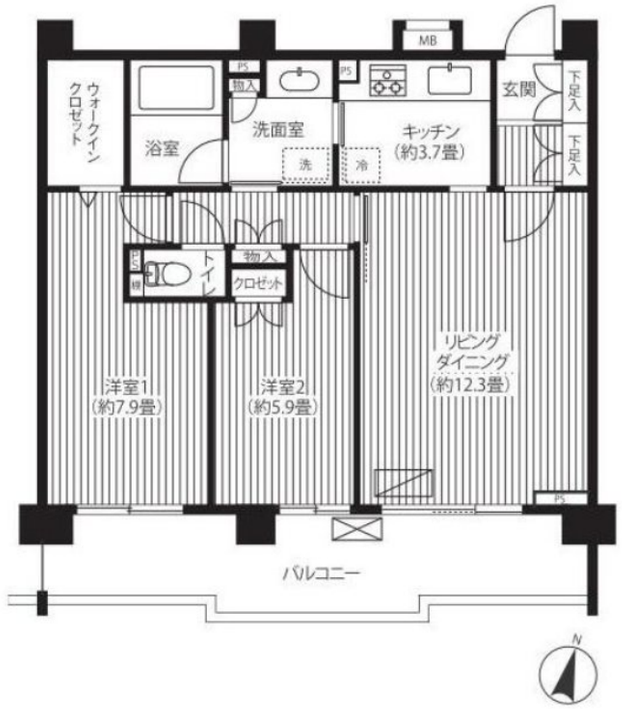

間取り	3LDK		
敷金	2ヶ月	礼金	1ヶ月
敷引／償却金	- -	保証金	-
物件種別	マンション		
建物名・部屋番号	シエールグラン洋光台南公園		
物件所在地	神奈川県横浜市磯子区洋光台６丁目		
交通	根岸線　洋光台駅　徒歩11分 南　南公園前　バス停徒歩3分		
間取詳細			
構造･規模	鉄筋コンクリート 5階建 4階		
専有面積	76.54㎡	向き	南東
築年月	2002年8月	契約期間	2年
損害保険	有	入居時期	相談
駐車場	有(敷地内) 15400円/月～		
設備	エレベーター 宅配ＢＯＸ システムキッチン ３口以上コンロ 追い焚き風呂 シャワー 洗面台		
その他費用	[一時金]　鍵交換費用：22,000円		
入居諸条件	ペット不可 楽器等の使用不可 性別不問 二人可		
保証会社	必須　初回：総賃料４０%、月次：総賃料１%、更新時：更新料の１%、退去時：原状回復費用（相殺		
備考			

※図面と現況が異なる場合は現況が優先となります。　※間取りの「S」はサービスルーム(納戸)です。

情報更新日2025年7月14日　No.B20230010978

お問合せ先

神奈川県知事（3）第25761号
全国宅地建物取引業協会連合会

株式会社CLCリライブ神奈川 金沢文庫店

神奈川県横浜市金沢区谷津町３７４
TEL:045-787-3845
E-mail : bunko@clcnet.jp
URL : http://www.clcnet.jp/

←携帯サイトから物件詳細を閲覧できます！

取引態様	手数料負担の割合	貸主		借主	
仲介	手数料配分の割合	元付		客付	

不動産コード：9342　物件管理コード：1114169791340000032086

※取引条件の有効期限は情報更新日より30日間となります。