FOR RENT

賃料	管理費等
68,000円	2,000円

２Ｆ以上,セキュリティ有り,ディンプルキー,最上階,上階無し,眺望良好,通風良好,陽当たり良好,内装リフォーム済,駅まで平坦,閑静な住宅街,始発駅,緑豊かな住宅地

【外観】

【間取り図】

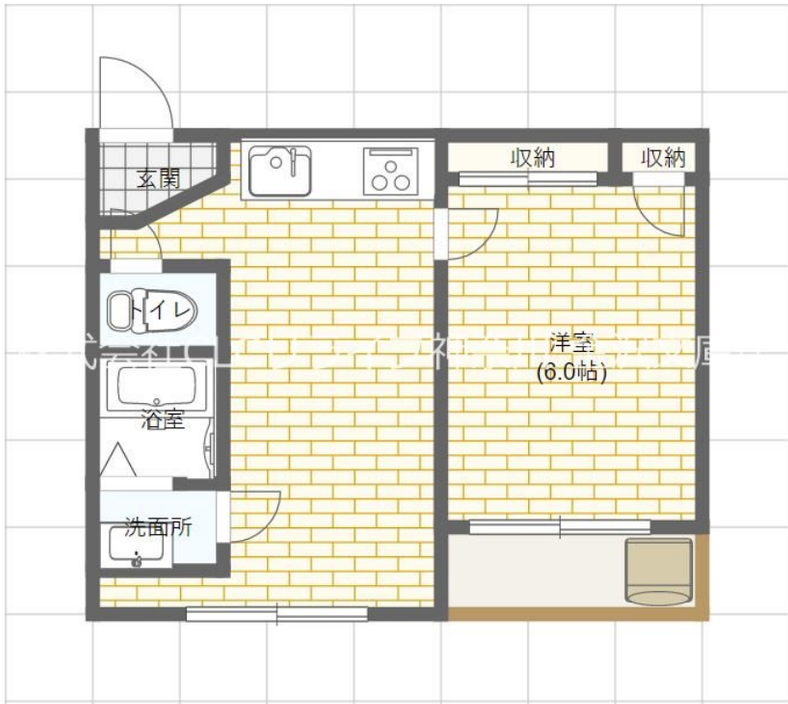

間取り	1LDK		
敷金	1.5ヶ月	礼金	1ヶ月
敷引／償却金	- -	保証金	-
物件種別	マンション		
建物名・部屋番号	203号室		
物件所在地	神奈川県横浜市金沢区寺前２丁目25-27		
交通	京急本線　金沢文庫駅　徒歩12分 京急本線　金沢八景駅　徒歩19分		
間取詳細	DK(9.5畳) 洋室(6畳)		
構造･規模	鉄骨 2階建 2階		
専有面積	31.59㎡	向き	
築年月	1986年12月中旬	契約期間	2年
損害保険	有 18,500円 24ヶ月	入居時期	即時
駐車場	有(敷地内) 12000～15000円/月 駐輪場		
設備	２口コンロ,３点給湯,ＢＳ,ＣＡＴＶ,ＣＡＴＶ使用料不要,ＴＶインターホン,インターホン,エアコン,		
その他費用	[一時金]　鍵交換費用：22,000円　消毒施工費：16,500円　退去時ルームクリーニング費用：67,000円		
入居諸条件	ペット相談 性別不問 単身可		
保証会社	必須　初回保証料総額の賃料50%～		
備考			

※図面と現況が異なる場合は現況が優先となります。

※間取りの「S」はサービスルーム(納戸)です。

情報更新日2025年8月22日

No.B20230012459

お問合せ先

神奈川県知事（3）第25761号
全国宅地建物取引業協会連合会

株式会社CLCリライブ神奈川 金沢文庫店

神奈川県横浜市金沢区谷津町３７４
TEL:045-787-3845
E-mail : bunko@clcnet.jp
URL : http://www.clcnet.jp/

←携帯サイトから物件詳細を閲覧できます！

取引態様	手数料負担の割合	貸主		借主	
仲介	手数料配分の割合	元付		客付	

不動産コード：9342　　物件管理コード：1114169791340000034930

※取引条件の有効期限は情報更新日より30日間となります。